

Amt für  
Geoinformation und  
Bodenordnung

Bauhof 5  
90402 Nürnberg  
Tel.: 0911 / 231-7300

Gemarkung : Galgenhof  
Flurstück - Nr : 37/6  
Auftrag - Nr : ---  
Maßstab : 1:1000  
Erstellungsdatum : 11.02.2011  
Ausgestellt durch : Fr. Lackner  
i.A. :

Gemarkung : Galgenhof  
Flurstück - Nr : 37/6  
Auftrag - Nr : ---  
Maßstab : 1:1000  
Erstellungsdatum : 11.02.2011  
Ausgestellt durch : Fr. Lackner  
i.A. :

*Lackner*

# Ausschnitt aus der Stadtgrundkarte Nürnberg

Bearbeitungsstand 02.2011  
Vervielfältigungen (kopiert bzw. digitalisiert und EDV-gespeichert) dürfen nur für den eigenen Bedarf erstellt werden. Zur Maßentnahme nur bedingt geeignet. In der Darstellung der Grenzen können Veränderungen berücksichtigt sein, die noch nicht in das Grundbuch übernommen sind. Der Gebäudenachweis kann vom örtlichen Bestand abweichen.



# Antrag auf Baugenehmigung

Nachbarn

Flur-Nr. 10  
Flur-Nr. 103  
Flur-Nr. 104  
Flur-Nr. 11/3  
Flur-Nr. 37/7  
Flur-Nr. 37/8  
Flur-Nr. 37/14

Meukel, Peter  
Goß, Manfred u. Karin  
Frisch, Gerhard u. Ursula  
Hacıoglu, Bayram  
Mannes, Richard  
Süddeutscher Bauverein  
Doppel, Michael

Hinterm Bahnhof

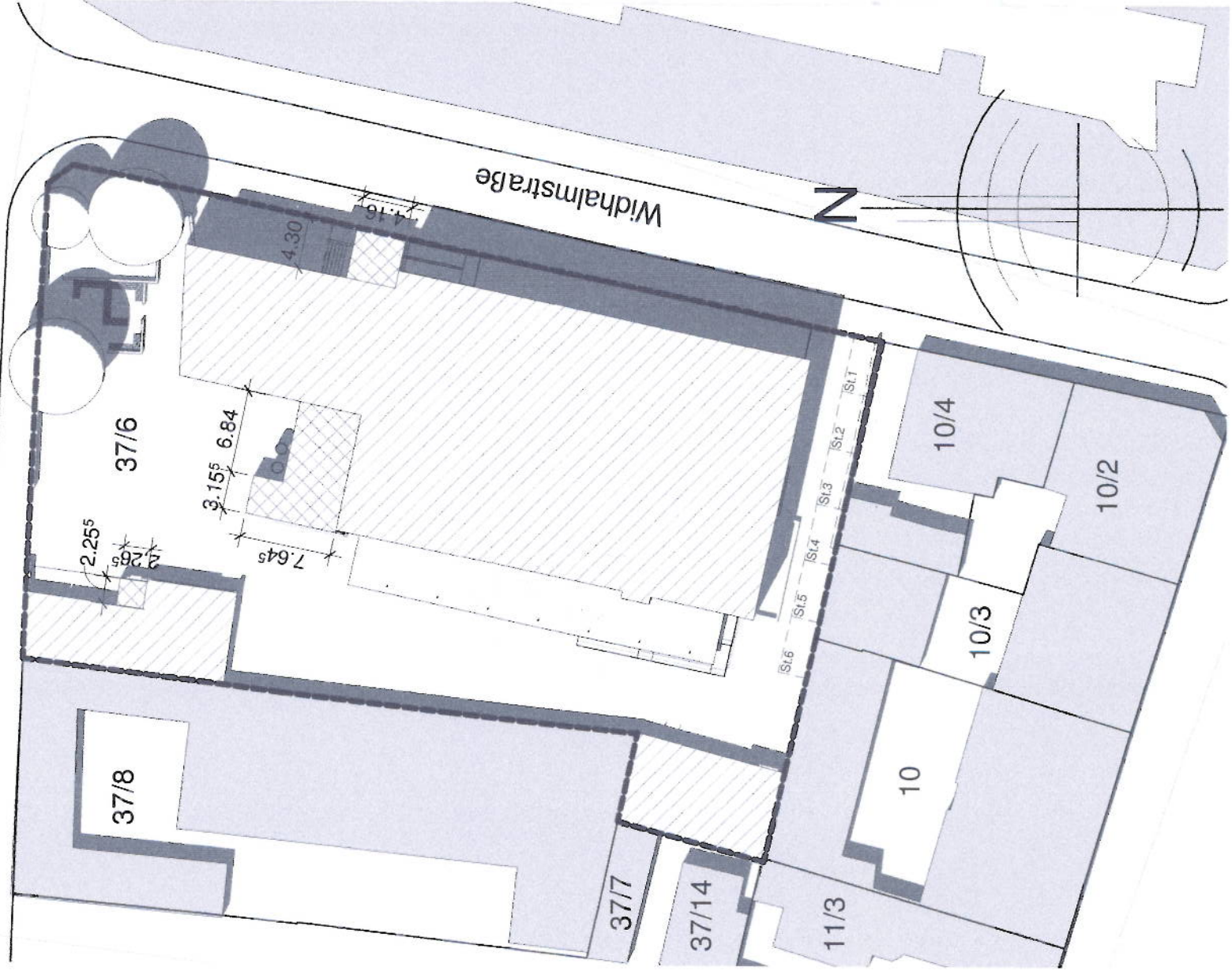

## Umbau und Nutzungsänderung von einem Lagerhaus zu einer Real- und Wirtschaftsschule

Widhalmstraße 4  
90459 Nürnberg  
Gemarkung: Tafelhof  
Flur-Nr.: 37/6

## Rudolf Sabel gemeinn. Schulbetriebsges. mbH

Eilgutstraße 10  
90443 Nürnberg

## BLOSS | TEAM-A-3 Architektengemeinschaft WHS

Karl-Kaspar-Str. 18  
90453 Nürnberg  
info@architekt-bloss.de

Tel.: 0911 / 96 43 362  
Fax: 0911 / 96 43 363

## Lageplan

G100

1 : 500

1007

29.11.2010

ds

ds

